

MUSTERDARSTELLUNG!

VZ-Plan und Hinweisbeschilderung muss an die jeweiligen Örtlichkeiten angepasst werden!

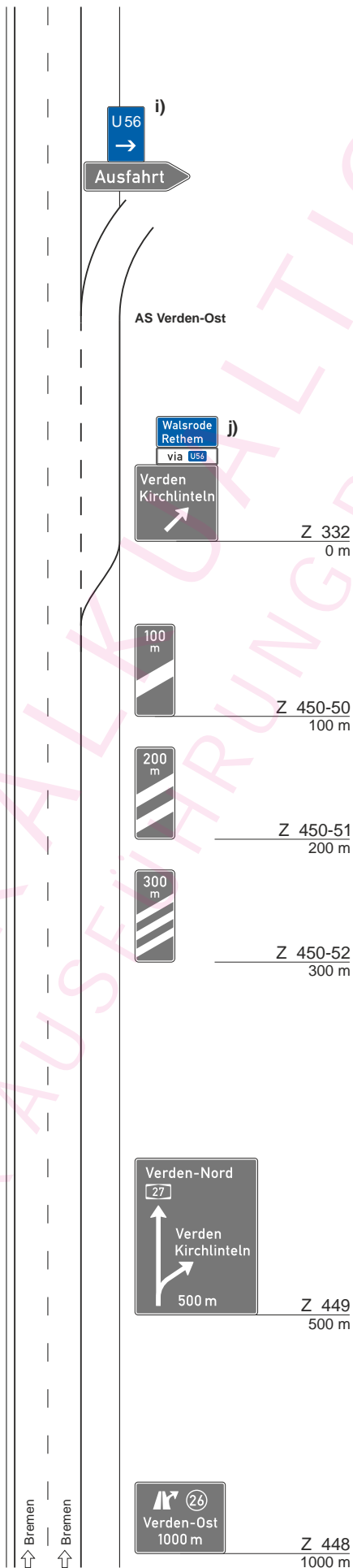
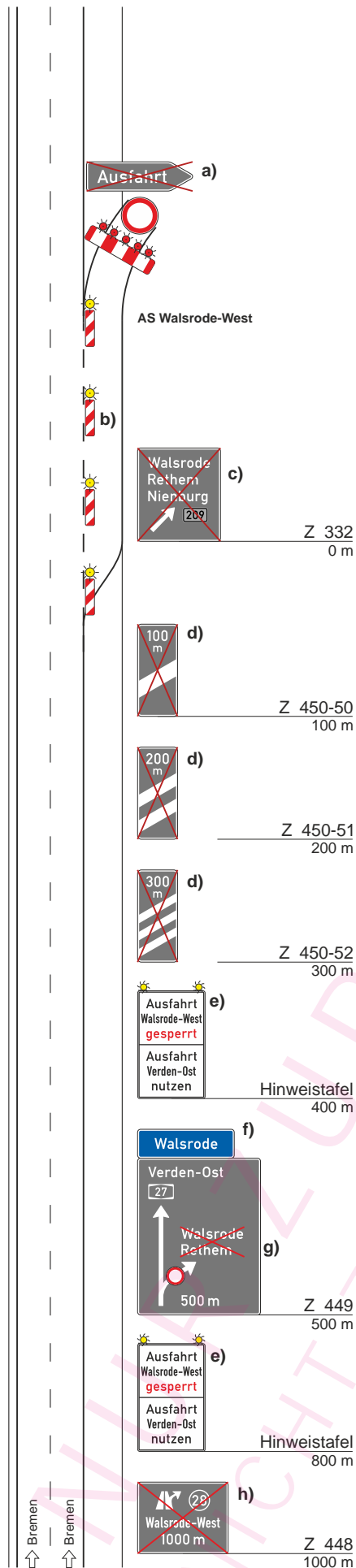

VZ-Plan 4

(basierend auf Bild D-3)

Sperrung der Ausfahrt einer Anschlussstelle

Umleitung über folgende AS

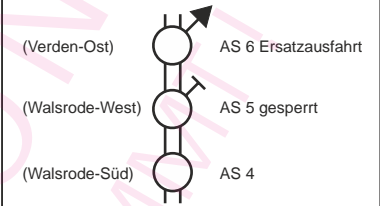

a) Auskreuzung

Pfeil VZ 333 rot auskreuzen

b) Längsabspernung

der Ausfahrt durch Leitbaken
Abstand max. 9 m

c) Auskreuzung

Wegweiser rot auskreuzen

d) Auskreuzung

Ankündigungsbaaken Ausfahrt
rot auskreuzen

e) Hinweistafel

gem. Anlage zum VZ-Plan

f) Aufsetzer

Name der Anschlussstelle nach
der gesperrten Anschlussstelle

g) Auskreuzung Vorwegweiser

Ausfahrtziele der gesperrten
Anschlussstelle rot auskreuzen
VZ 250 auf dem Schaft des
abweisenden Pfeils anbringen

h) Auskreuzung

Ankündigungstafel rot auskreuzen

i) Aufsetzer

VZ 460 mit Nummer der Bedarfs-
umleitung

j) Aufsetzer

Ziele der gesperrten Anschluss-
stelle und Bedarfsumleitung

Die Deaktivierung der vorhandenen
wegweisenden Beschilderung sowie
aller anderen Verkehrszeichen hat
durch **berührungsfreies** Auskreuzen
bzw. Wegdrehen oder Abdecken
zu erfolgen!



**Die
Autobahn**

Autobahn GmbH
Niederlassung Nordwest
Außenstelle Verden

Fahrbahnsanierung A281

Sperrung Au ahrt Anschlussstelle

Aufgestellt: C203

Erstellt: 02/2026